

353 S B3



351 S B2 / 351 S B1ヨコ(特注仕様)



353 S B3

アクリルの透明感を生かしたフレームレスパネル



351 S B2



351 S B1ヨコ(特注仕様)

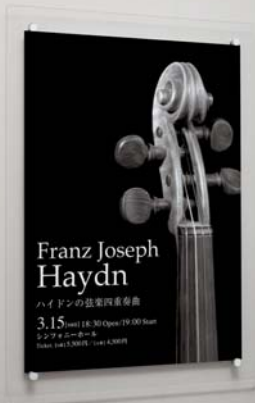

353 S B2



353 S A3



354 S A3



354 S B4

クリアな透明アクリルが斬新な、アタッチメント式フレームレスパネルが空間イメージアップに役立ちます。接続でも単独でもポスターのデザインをストレートに表現できるのでショッピングセンターのサインやショールームのイメージポスター、エステや化粧品店のポスターからカフェ、金融機関まで幅広くお使いいただけます。

上質なスッキリデザイン



フレームレス・アクリルのクリア感がオシャレ



コーナーがやわらかなアール形状で安全



アクリルの端口もきれいな仕上げ

ソフトのセット・交換が簡単・便利

351 V開き式



パネル上部のレバーを押さえてパネルを開きます。



横のすき間からポスターを差し込みます。



上部のアタッチメントを押してパネルを閉じます。

353 かぶせ式



前面アクリル下部を手前に少し引き上に持ち上げます。



内蔵クリップを裏から押しポスターをセットします。



アクリル上部を引っかけて、下部を押さえて閉じます。

354 スライド式

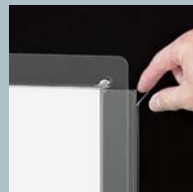

タテに設置の場合はヨコからスライドさせて取り出します。

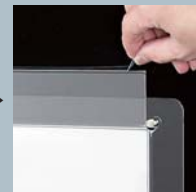

ヨコに設置の場合は上からスライドさせて取り出します。



ポスターをはさんでもどします。

| 特徴比較 | 351 | 353 | 354 |
|------------|--------------------------|---------------|------------------------|
| 規格サイズ | A2~B1 4サイズ | A4~B1 8サイズ | A4~A3 3サイズ |
| ポスターのセット方法 | V開き式 | かぶせ式 | スライド式 |
| 透明アクリルの厚み | 5mm 高級タイプ | 3mm お手頃タイプ | 2mm 簡易タイプ |
| アタッチメントサイズ | φ19.5 | φ19.5 | φ10 |
| 接続 | 可能 | 可能 | 取り出し口の 間隔必要 |
| タテ・ヨコ | 標準仕様はタテ設置専用 ヨコ設置は特注仕様 | | タテ・ヨコ設置可 ※スライドは長辺のみ |

ポスターパネル

351

屋内



直付け



V開き タテ

- ポスター・メニューの訴求力抜群! 空間のイメージUPにも効果的!
- フレームレス&浮き出しによりポスターをキレイに引き立てます。
- ポスターをヨコから交換できる便利な機能付き。

規格

V開きについて → P.470

●S(ステン)



B2



ポスターパネル

掲示板壁面サイン

内照パネル

パネル用スタンド

ポスタースタンド

フロアスタンド

サインスタンド

スタンド看板

壁面自立看板

ディスプレイ用品

アシスタント資料

ヨコ設置は **特注仕様** となります。



B2ヨコ



B1ヨコ

用紙寸法 (w×h) S=1/50

※アクリルの余白はタテ・ヨコで異なります。

●標準仕様(タテ設置)の場合

A2・B2・A1・B1

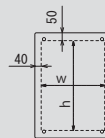

●特注仕様(ヨコ設置)の場合

A2・B2・A1

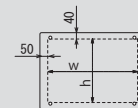

B1

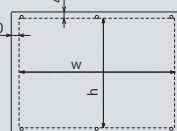

※B1ヨコの場合のみアタッチメントが6ヶ付きになります。

| 注文品番 | | | 本体価格 (税込価格) | 用紙寸法 (mm) | 外寸法 W×H×D (mm) | 有効画面寸法 (mm) | 重量 (kg) |
|------|-----|-----|-------------------|---------------|----------------|-------------|---------|
| 品番 | カラー | サイズ | | | | | |
| 351 | S | B1 | ¥34,000 (¥35,700) | B1 (728×1030) | 808×1130×43 | 728×1030 | 8.0 |
| | | B2 | ¥25,000 (¥26,250) | B2 (515× 728) | 595× 828×43 | 515× 728 | 4.5 |
| | | A1 | ¥28,000 (¥29,400) | A1 (594× 841) | 674× 941×43 | 594× 841 | 5.5 |
| | | A2 | ¥21,000 (¥22,050) | A2 (420× 594) | 500× 694×43 | 420× 594 | 3.5 |

規格サイズのみとなります

特注サイズ 1ロット30台以上の場合は、ご相談下さい。

仕様

アタッチメント金具: スチールクロムメッキ仕上面板: 5mm透明アクリル/3mmアルミ複合板
付属部品: 直付け用ビス・六角レンチ・厚み調整用スペーサー

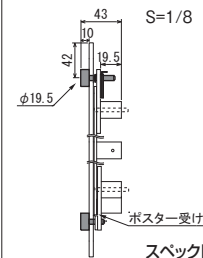

スペック図面 → P.429



フレームレス・アクリルのクリア感がオシャレ



レバーを押すとパネルが開きます

コーナーアールできれいなアクリルの仕上げ

セット方法

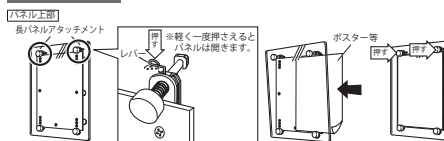

パネル上部・長パネルアタッチメントのレバー(裏面)を押さへ、パネルを開きます。横のすき間からポスターを差し込みます。パネルアタッチメントを押して、パネルを閉じ、セット完了です。

ご注意

- 取り付け工事は専門業者にご依頼下さい。

ご注意

- 「取り付けについて」をご参照下さい。 → P.462
- 直射日光、スポットライトの熱で透明板が変形することがあります。設置場所にご注意下さい。
- 冷暖房の空調設備付近(熱風・冷房の直接当たる場所)には設置しないで下さい。
- 標準仕様はタテ設置専用です。規格サイズのヨコ設置は特注仕様となり、価格・納期が変わります。



B2



A1

ポスターパネル 353

屋内



直付け



かぶせ タテ

- ポスター・メニューの訴求力抜群! 空間のイメージUPにも効果的!
- フレームレス&浮き出しによりポスターをキレイに引き立てます。
- 透明カバー脱着式。仮止めクリップ付きでポスターを簡単セット。

規格



●S(ステン)

B2

| 注文品番 | | | 本体価格 (税込価格) | 用紙寸法 (mm) | 外寸法 W×H×D (mm) | 有効画面寸法 (mm) | 重量 (kg) |
|------|-----|-------------------|-------------------|---------------|----------------|-------------|---------|
| 品番 | カラー | サイズ | | | | | |
| 353 | S | B1 | ¥24,000 (¥25,200) | B1 (728×1030) | 808×1130×32.5 | 728×1030 | 5.5 |
| | | B2 | ¥17,500 (¥18,375) | B2 (515× 728) | 595× 828×32.5 | 515× 728 | 3.0 |
| | | B3 | ¥13,300 (¥13,965) | B3 (364× 515) | 444× 615×32.5 | 364× 515 | 1.7 |
| | | B4 | ¥10,500 (¥11,025) | B4 (257× 364) | 307× 424×32.5 | 257× 364 | 0.9 |
| | A1 | ¥20,000 (¥21,000) | A1 (594× 841) | 674× 941×32.5 | 594× 841 | 3.9 | |
| | A2 | ¥15,000 (¥15,750) | A2 (420× 594) | 500× 694×32.5 | 420× 594 | 2.1 | |
| | A3 | ¥11,300 (¥11,865) | A3 (297× 420) | 347× 480×32.5 | 297× 420 | 1.2 | |
| | A4 | ¥ 9,600 (¥10,080) | A4 (210× 297) | 260× 357×32.5 | 210× 297 | 0.7 | |



正面下部から透明板をはずします



内蔵クリップでポスターをセット



B2



A3ヨコ(特注仕様)

ヨコ設置は **特注仕様** となります。



用紙寸法 (w×h) S=1/50

※アクリルの余白は規格サイズによって異なります。

●標準仕様(タテ設置)の場合 ●特注仕様(ヨコ設置)の場合

A4・B4・A3 A4・B4・A3

B3・A2・B2・A1・B1 B3・A2・B2・A1・B1

B1

※B1ヨコの場合のみアタッチメントが6ヶ付きになります。

規格サイズのみとなります

特注サイズ 1ロット30台以上の場合は、ご相談下さい。

仕様

アタッチメント金具: スチールクロムメッキ仕上面板: 3mm透明アクリル / 3mmアルミ複合板
付属部品: 直付け用ビス

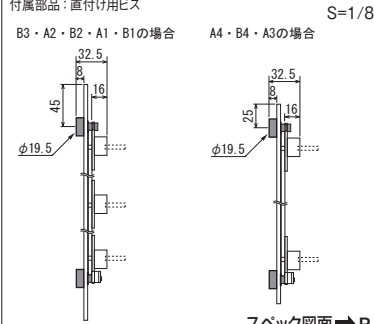

セット方法

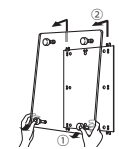

前面パネルの下部アタッチメント付近を持って、手前に少し引き、前面パネルを持ち上げて取りはずします。

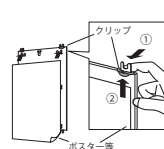

クリップを本体裏面より押し込みながら、ポスターをクリップに差し込みます。

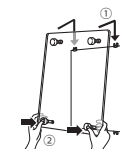

上部アタッチメントを本体上部のアタッチメント受け金具に引っ掛け、下部アタッチメントを押し込んでセット完了です。

ご注意

- 取り付け工事は専門業者にご依頼下さい。

ご注意

- 「取り付けについて」をご参照下さい。 → P.462
- 直射日光、スポットライトの熱で透明板が変形することがあります。設置場所にご注意下さい。
- 冷暖房の空調設備付近(熱風・冷房の直接当たる場所)には設置しないで下さい。
- 標準仕様はタテ設置専用です。規格サイズのヨコ設置は特注仕様となり、価格・納期が変わります。

NEW

ポスターパネル

354

▼設置方法 ▼セット方法

屋内



直付け

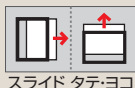

スライド タテ・ヨコ

- フレームレスデザインがソフトを引きたてます。
- スライドファイルでソフトのセット交換がカンタン。
- 店頭・レジまわりでのメニュー・広告案内におすすめ。

規格

ポスターパネル

掲示板壁面サイン

内照パネル

パネル用スタンド

ポスタースタンド

フロアスタンド

サインスタンド

スタンド看板

壁面自立看板

ディスプレイ用品

アシスタント資料



| 注文品番 | | | 本体価格 (税込価格) | 用紙寸法 (mm) | 外寸法 W×H×D (mm) | 有効画面寸法 (mm) | 重量 (kg) |
|------|-----|-----|-----------------|--------------|----------------|-------------|---------|
| 品番 | カラー | サイズ | | | | | |
| 354 | S | B4 | ¥6,300 (¥6,615) | B4 (257×364) | 311×429×27.5 | 258×365 | 1.0 |
| | | A3 | ¥6,800 (¥7,140) | A3 (297×420) | 351×485×27.5 | 298×421 | 1.2 |
| | | A4 | ¥5,800 (¥6,090) | A4 (210×297) | 264×362×27.5 | 211×298 | 0.8 |

用紙寸法 (w×h) S=1/50



規格サイズのみとなります

仕様

フレーム：アルミ押出材 アルマイト仕上
 アタッチメント金具：樹脂 メッキ仕上
 面 板：2mm透明アクリル/3mmMDFボード
 スライドファイル：0.5mm透明PET
 付属部品：直付け用ビス・フレームビス・壁面取付金具

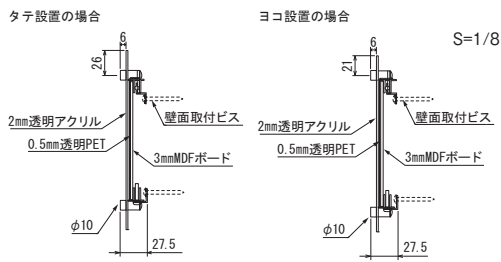

スペック図面 → P.431

セット方法

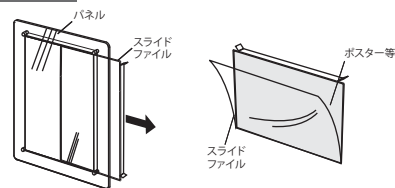

パネル側面からスライドファイルの端を持って、パネルから引き出します。 スライドファイルの間にポスターをはさみます。

ご注意

- 取り付け工事は専門業者にご依頼下さい。

ご注意

- 「取り付けについて」をご参照下さい。 → P.462
- 開口部を広げすぎないようにご注意下さい。開口角度は30°程度が目安です。
- 直射日光、スポットライトの熱で透明板が変形することがあります。設置場所にご注意下さい。
- 冷暖房の空調設備付近(熱風・冷風の直接当たる場所)には設置しないで下さい。
- タテ・ヨコどちらでも設置できます。

