



353 S B2



351 S B1 / 2333 S-K A3 / 丸ウエイ1ボール K



354 S A3

# アクリルの透明感を生かした フレームレスパネル

## ソフトのセット・交換が簡単・便利

### 351 V開き式



パネル上部のレバーを押さえてパネルを開きます。

横のすき間からポスターを差し込みます。

上部のアタッチメントを押してパネルを閉じます。

### 353 かぶせ式

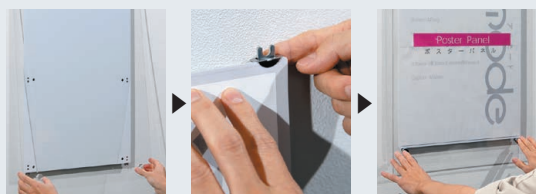

前面アクリル下部を手前に少し引き上に持ち上げます。

内蔵クリップを裏から押しポスターをセットします。

アクリル上部を引掛けて、下部を押さえて閉じます。

### 354 スライド式

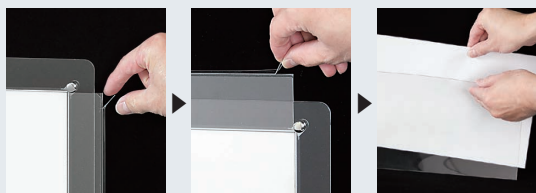

タテに設置の場合はヨコからスライドさせて取り出します。

ヨコに設置の場合は上からスライドさせて取り出します。

ポスターをはさんでもどします。

クリアな透明アクリルが斬新な、アタッチメント式フレームレスパネルが空間イメージアップに役立ちます。接続でも単独でもポスターのデザインをストレートに表現できるのでショッピングセンターのサインやショールームのイメージポスター、エステや化粧品店のポスターからカフェ、金融機関まで幅広くお使いいただけます。



351 S B3



351 S B2



351 S B3

| 特徴比較       | 351                   | 353        | 355             | 354                    |
|------------|-----------------------|------------|-----------------|------------------------|
| 規格サイズ      | A2~B1 4サイズ            | A4~B1 8サイズ | B2~B1 3サイズ      | A4~A3 3サイズ             |
| ポスターのセット方法 | V開き式                  | かぶせ式       | かぶせ式<br>マグネット押え | スライド式                  |
| 透明アクリルの厚み  | 5mm 高級タイプ             | 3mm お手頃タイプ | 3mm             | 2mm 簡易タイプ              |
| アタッチメントサイズ | φ19.5                 | φ19.5      | φ19.5           | φ10                    |
| 接続         | 可能                    | 可能         | 可能              | 取り出し口の間隔必要             |
| タテ・ヨコ      | 標準仕様はタテ設置専用 ヨコ設置は特注仕様 |            |                 | タテ・ヨコ設置可<br>※スライドは長辺のみ |

# ポスターパネル 351

屋内

▼設置方法 ▼セット方法



V開きについて  
→ P.461

メンテナンスについて  
→ P.452

規格

- ポスター・メニューの訴求力抜群! 空間のイメージUPにも効果的!
- フレームレス&浮き出しによりポスターをキレイに引きたてます。
- ポスターをヨコから交換できる便利な機能付き。

●S(ステン)



B2



| 注文品番 |     |     | 本体価格<br>(税別) | 用紙寸法<br>(mm)  | 外寸法<br>W×H×D (mm) | 有効画面寸法<br>(mm) | 重量<br>(kg) |
|------|-----|-----|--------------|---------------|-------------------|----------------|------------|
| 品番   | カラー | サイズ |              |               |                   |                |            |
| 351  | S   | B1  | ¥34,000      | B1 (728×1030) | 808×1130×43       | 728×1030       | 8.0        |
|      |     | B2  | ¥25,000      | B2 (515× 728) | 595× 828×43       | 515× 728       | 4.5        |
|      |     | A1  | ¥28,000      | A1 (594× 841) | 674× 941×43       | 594× 841       | 5.5        |
|      |     | A2  | ¥21,000      | A2 (420× 594) | 500× 694×43       | 420× 594       | 3.5        |



フレームレス・アクリルのクリア感がおしゃれ

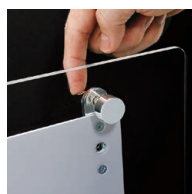

レバーを押すとパネルが開きます



コーナーアールできれいなアクリルの仕上げ

## 特注仕様

ヨコ設置は特注仕様となります。



B2ヨコ



B1ヨコ

用紙寸法 (w×h) S=1/50 ※アクリルの余白はタテ・ヨコで異なります。

●標準仕様(タテ設置)の場合

A2・B2・A1・B1

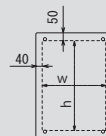

●特注仕様(ヨコ設置)の場合

A2・B2・A1

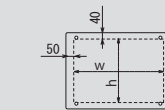

B1

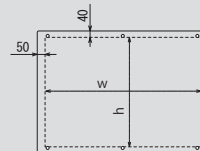

※B1ヨコの場合のみアタッチメントが6ヶ付きになります。

## 規格サイズのみとなります

特注サイズ 1ロット10台以上の場合は、ご相談ください。

## 仕様

アタッチメント金具：スチールクロムメッキ仕上  
面 板：5mm透明アクリル / 3mmアルミ複合板  
付属部品：直付け用ビス・六角レンチ・厚み調整用スペーサー

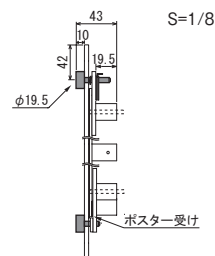

スペック図面 → P.424

## セット方法

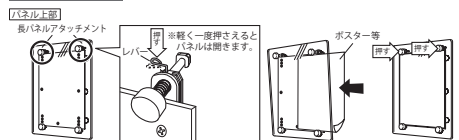

パネル上部・長パネルアタッチメントのレバー(裏面)を押さえ、パネルを開きます。

横のすき間からポスターを差し込みます。

パネルアタッチメントを押して、パネルを閉じ、セット完了です。

## ご注意

- 取り付け工事は専門業者にご依頼ください。

## ご注意

- 「取り付けについて」をご参照ください。→ P.451
- 直射日光、スポットライトの熱で透明板が変形することがあります。設置場所にご注意ください。
- 冷暖房の空調設備付近(熱風・冷風の直接当たる場所)には設置しないでください。
- 標準仕様はタテ設置専用です。規格サイズのヨコ設置は特注仕様となり、価格・納期が変わります。



B2



A1

# ポスターパネル 353

屋内

▼設置方法 ▼セット方法



メンテナンスについて

→P.452

規格

- ポスター・メニューの訴求力抜群! 空間のイメージUPにも効果的!
- フレームレス&浮き出しによりポスターをキレイに引きたてます。
- 透明カバー脱着式。仮止めクリップ付きでポスターを簡単セット。



| 注文品番 |     | 本体価格<br>(税別) | 用紙寸法<br>(mm)  | 外寸法<br>W×H×D (mm) | 有効画面寸法<br>(mm) | 重量<br>(kg) |     |
|------|-----|--------------|---------------|-------------------|----------------|------------|-----|
| 品番   | カラー |              |               |                   |                |            |     |
| 353  | S   | B1           | B1 (728×1030) | 808×1130×32.5     | 728×1030       | 5.5        |     |
|      |     | B2           | B2 (515× 728) | 595× 828×32.5     | 515× 728       | 3.0        |     |
|      |     | B3           | B3 (364× 515) | 444× 615×32.5     | 364× 515       | 1.7        |     |
|      |     | B4           | B4 (257× 364) | 307× 424×32.5     | 257× 364       | 0.9        |     |
|      | A   | A1           | A1 (594× 841) | A1 (594× 841)     | 674× 941×32.5  | 594× 841   | 3.9 |
|      |     | A2           | A2 (420× 594) | A2 (420× 594)     | 500× 694×32.5  | 420× 594   | 2.1 |
|      |     | A3           | A3 (297× 420) | A3 (297× 420)     | 347× 480×32.5  | 297× 420   | 1.2 |
|      |     | A4           | A4 (210× 297) | A4 (210× 297)     | 260× 357×32.5  | 210× 297   | 0.7 |



正面下部から透明板をはずします



内蔵クリップでポスターをセット

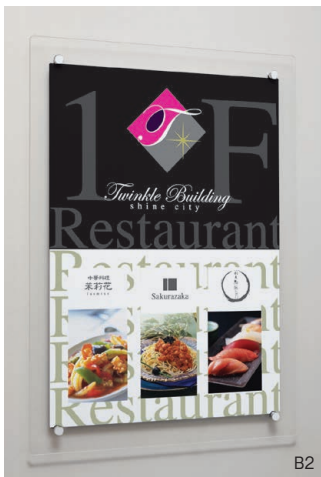

B2



A3ヨコ(特注仕様)

## 特注仕様

ロック機構 詳細 → P.462

ヨコ設置は特注仕様となります。



用紙寸法 (w×h) S=1/50

※アクリルの余白は規格サイズによって異なります。

●標準仕様(タテ設置)の場合

A4・B4・A3

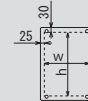

●特注仕様(ヨコ設置)の場合

A4・B4・A3

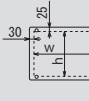

B3・A2・B2・A1

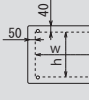

B3・A2・B2・A1・B1

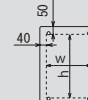

B1



※B1ヨコの場合のみアタッチメントが6ヶ付きになります。

## 規格サイズのみとなります

特注サイズ 1ロット10台以上の場合、ご相談ください。

## 仕様

アタッチメント金具: スチールクロムメッキ仕上  
面 板: 3mm透明アクリル/3mmアルミ複合板  
付属部品: 直付け用ビス

B3・A2・B2・A1・B1の場合

A4・B4・A3の場合

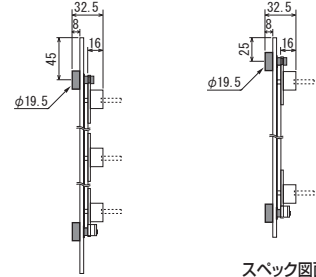

S=1/8

スペック図面 → P.425

## セット方法

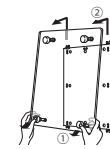

前面パネルの下部アタッチメント付近を押し込みながら、ポスターを持って、手前に少し引き、前面パネルを持ち上げて取りはずします。

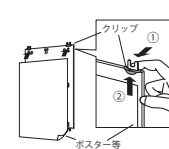

クリップを本体表面より押し込みながら、ポスターをクリップに差し込みます。

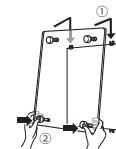

上部アタッチメントを本体上部のアタッチメント受け金具に引掛け、下部アタッチメントを押し込んでセット完了です。

## ご注意

●取り付け工事は専門業者にご依頼ください。

## ご注意

- 「取り付けについて」をご参照ください。→ P.451
- 直射日光、スポットライトの熱で透明板が変形することがあります。設置場所にご注意ください。
- 冷暖房の空調設備付近(熱風・冷房の直接当たる場所)には設置しないでください。
- 標準仕様はタテ設置専用です。規格サイズのヨコ設置は特注仕様となり、価格・納期が変わります。

# ポスターパネル 354

▼設置方法 ▼セット方法

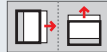

メンテナンスについて

→P.452

規格

- フレームレスデザインがソフトを引きたてます。
- スライドファイルでソフトのセット交換が簡単。
- 店頭・レジまわりでのメニュー・広告案内におすすめ。

## ●S(ステン)



用紙寸法 (w×h) S=1/50

### ●タテ設置の場合

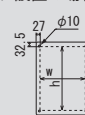

### ●ヨコ設置の場合



| 注文品番 |     |     | 本体価格<br>(税別) | 用紙寸法<br>(mm) | 外寸法<br>W×H×D (mm) | 有効画面寸法<br>(mm) | 重量<br>(kg) |
|------|-----|-----|--------------|--------------|-------------------|----------------|------------|
| 品番   | カラー | サイズ |              |              |                   |                |            |
| 354  | S   | B4  | ¥6,300       | B4(257×364)  | 311×429×27.5      | 258×365        | 1.0        |
|      |     | A3  | ¥6,800       | A3(297×420)  | 351×485×27.5      | 298×421        | 1.2        |
|      |     | A4  | ¥5,800       | A4(210×297)  | 264×362×27.5      | 211×298        | 0.8        |

規格サイズのみ  
となります

### 仕様

フレーム：アルミ押出材 アルマイト仕上  
 アタッチメント金具：樹脂 メッキ仕上  
 面 板：2mm透明アクリル / 3mmMDFボード  
 スライドファイル：0.5mm透明PET  
 付属部品：直付け用ビス・フレームビス・壁面取付金具

### タテ設置の場合

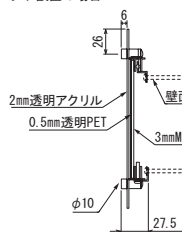

### ヨコ設置の場合

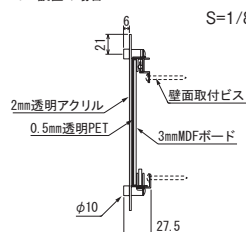

スペック図面 → P.426



タテ設置の場合は横からスライド取り出し



ヨコ設置の場合は上からスライド取り出し



スライドファイルにはさんでセット

### セット方法

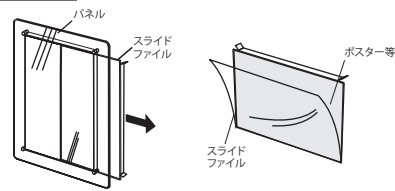

パネル側面からスライドファイルの端を持って、パネルから引き出します。

スライドファイルの間にポスターをはさみます。

### ご注意

- 取り付け工事は専門業者にご依頼ください。

### ご注意

- 「取り付けについて」をご参照ください。→P.451
- 開口部を広げすぎないようにご注意ください。開口角度は30°程度が目安です。
- 直射日光、スポットライトの熱で透明板が変形することがあります。設置場所にご注意ください。
- 冷暖房の空調設備付近(熱風・冷風の直接当たる場所)には設置しないでください。
- タテ・ヨコどちらでも設置できます。

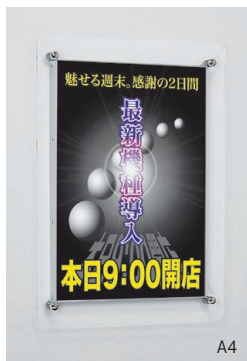

NEW

ポスターパネル  
355

屋内

▼設置方法 ▼セット方法



メンテナンスについて

→ P.452

規格

- 圧倒的な存在感の掲示板風ポスターパネル。
- ポスターはマグネットバー固定で、セット・交換もラクラク。
- プレミアムな情報発信・告知におすすめです。



| 注文品番 |          |     | 本体価格<br>(税別) | 用紙寸法<br>(mm)  | 外寸法<br>W×H×D (mm) | 有効画面寸法<br>(mm) | 重量<br>(kg) |
|------|----------|-----|--------------|---------------|-------------------|----------------|------------|
| 品番   | カラー      | サイズ |              |               |                   |                |            |
| 355  | NA<br>BR | B1  | ¥43,200      | B1 (728×1030) | 850×1152×25       | 728×1000       | 8.1        |
|      |          | B2  | ¥31,500      | B2 (515× 728) | 637× 850×25       | 515× 698       | 5.0        |
|      |          | A1  | ¥36,000      | A1 (594× 841) | 716× 963×25       | 594× 811       | 6.1        |



上下マグネットバーにて  
ポスターセット



B1



B1

規格サイズのみ  
となります

ヨコ設置、特注サイズ  
1ロット10台以上の場  
合は、ご相談ください。

仕様

フレーム：アルミ押出材(木目ナチュラル/木目ブラウン)木目シート貼り仕上  
アタッチメント金具：スチール メッキ仕上げ  
面 板：3mm透明アクリル/3mmアルミ複合板  
付属部品：直付け用ビス

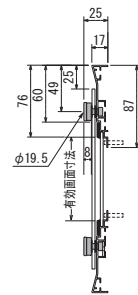

S=1/8

※左右の辺にマグネットバーは  
付きません。

スペック図面 → P.430

セット方法

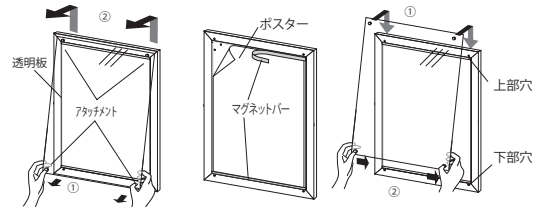

透明板の下部アタッチメント  
を持って手前に引き、透明板  
を持ち上げて取外します。

ポスターを上下のマ  
グネットバーで押さ  
えてセットします。

上部アタッチメントを本体の上  
部穴に引掛け、下部アタ  
ッチメントを下部穴に入れます。

ご注意

- 「取り付けについて」をご参照ください。→ P.451
- 直射日光、スポットライトの熱で透明板が変形することがあります。設置場所にご注意ください。
- 冷暖房の空調設備付近(熱風・冷房の直接当たる場所)には設置しないでください。
- 標準仕様はタテ設置専用です。
- 規格サイズのヨコ設置は特注仕様、1ロット10台以上の対応となり、価格・納期が変わります。